Gemeindebrief

Ev.-luth. Kirchengemeinde
Spradow

Dez. ´23 / Jan. / Febr. ´24

Jahreslosung 2024

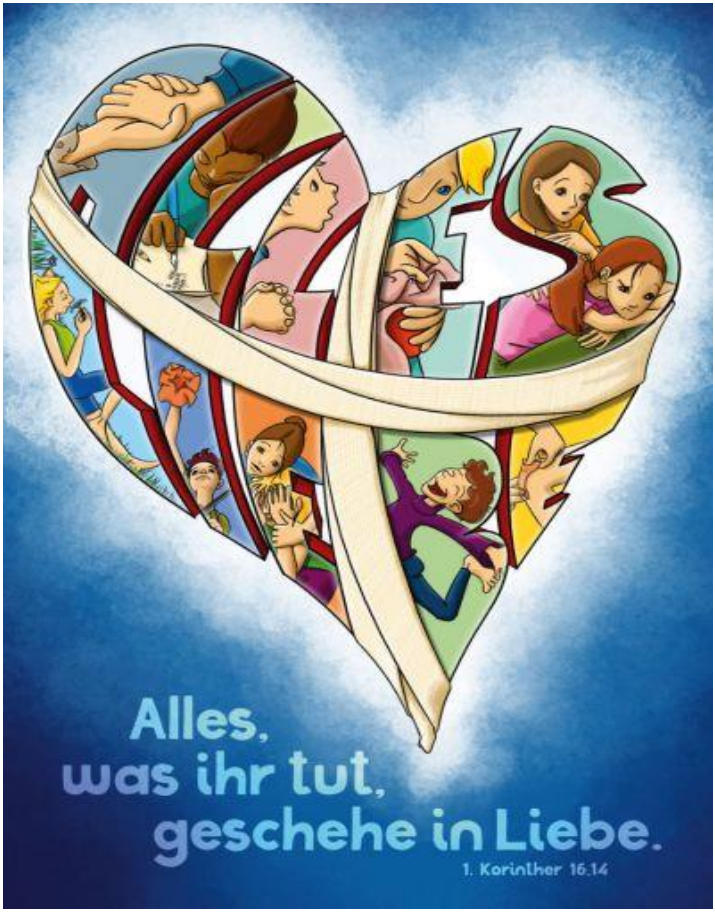

Das Volk, das im Finstern wandelt, sieht ein großes Licht, und über denen, die da wohnen im finstern Lande, scheint es hell. Jesaja 9,1

Letzte Tage waren meine Frau und ich zu einem Dinner in the Dark eingeladen. Der Name beschreibt ziemlich genau den Inhalt des Abends. Es ist ein Essen in der absoluten Dunkelheit. Zu Beginn mussten wir uns die Augen verbinden und wurden dann mit den anderen Gästen in einen Raum geführt. Am Tisch angekommen, konnten wir die Augenbinde lösen und sahen… Nichts! Totale Dunkelheit. Mit den Händen konnte man wenigstens ein wenig umhertasten. Da war ein Tisch, auf dem Tisch lag Besteck, vor uns standen Getränke. Vier Gänge gab es. Das größte Problem bestand darin, Essen auf die Gabel zu bekommen. Ich habe irgendwann aufgehört zu zählen, wie oft ich mir die Gabel leer in den Mund geschoben habe. Wie gut, dass es noch die Hände gab, wenn man gar nicht mehr weiterkam. Es hat ja niemand gesehen. Nach dem Dessert kam der große Augenblick: Das Licht kehrte zurück. Aber anstatt die Saalbeleuchtung wieder in Gang zu setzen, wurde auf jedem Tisch nur ein kleines Teelicht angezündet. Aber das reichte, um den Raum wahrzunehmen und die Menschen, die mit uns gespeist haben.

An diesem Abend habe ich Jesaja besser verstanden. Es ist unglaublich herausfordernd im Dunkeln leben zu müssen. Jede Tätigkeit wird anstrengend und schwierig. Dazu kommt eine unterschwellige Angst, weil man nicht weiß, was um einen herum geschieht. Ich fühlte mich ständig überfordert. Jesaja beschreibt mit dem Bild der Dunkelheit unsere Lebenswirklichkeit. Der grauenhafte Krieg in der Ukraine dauert jetzt schon über 600 Tage. Dazu der Krieg der Mörderbanden der Hamas gegen Israel. Wo ist der Hoffnungsschimmer? Jesaja entdeckt ihn in der Geburt Jesu. Jesus ist das Licht in der Dunkelheit.

Der Advent trägt ein Versprechen mit sich: Es muss nicht finster bleiben. Es wird ein helles Licht auch über Ihrem Leben aufstrahlen. Und die Finsternis wird nicht das letzte Wort in dieser Welt haben. Das Licht Gottes wird am Ende siegen. Sein Licht kommt fast unscheinbar in diese Welt, so wie die Kerze auf unseren Tischen. Aber seine Ankunft verändert alles. Menschen werden an der Krippe mi Hoffnung beschenkt. Hirten laufen freudestrahlend umher und erzählen von ihrer Begegnung. Wie die kleine Kerze die Dunkelheit beim Dinner vertrieben hat, so wird dieser Jesus auch unsere Hoffnungslosigkeit vertreiben. Ich wünsche ihnen eine gesegnete Advents- und Weihnachtszeit.

Ihr Pastor Harder

TERMINE

Frauenhilfe: Mittwoch 15.00 – 16:30 Uhr alle 14 Tage

13.12. 15:00 Uhr Adventsfeier
08.01., 10.01., 24.01., 07.02., 21.02.

Frauenkreis 50 plus: Mittwoch **19.30** Uhr alle 4 Wochen

06.12. Adventsfeier
17.01., 14.02.

Seniorenkreis: Dienstag 15.00 Uhr alle 14 Tage

05.12. Weihnachtsfeier
16.01., 30.01., 13.02., 27.02.

Männerrunde: 2. Dienstag im Monat 19.00 Uhr

12.12., 09.01., 13.02.

Gebetskreis: Mittwoch 19.00 Uhr

Chor Cantate: Montag 17.30 Uhr

Theatergruppe Spradow: Proben nach Vereinbarung

Neuer Gebetskreis: Montag 7.30 Uhr

Posaunenchor: Donnerstag 20.00 Uhr

Montagstreff Bibel: monatlich Montag 20:00 Uhr bis ca. 22:00 Uhr

08.01., 05.02.

bibel.lebensnah: 1. + 3. Dienstag im Monat 19.00 Uhr
05.12., 19.12., 16.01., 06.02., 20.02.

13.01.2024	AKNATA
10.03.2024	Goldene Konfirmation
09.06.2024	Diamantene-, Eiserne-, Gnadenkonfirmation

1973 wurde der Seniorenkreis der ev. Kirche in Spradow gegründet. Die Leitung übernahm Presbyter Heinrich Meyer. Es folgten Gustav Wacker, Siegfried Czok, Werner Niederbröker, Hans-Dieter Brune (Seppel genannt) mit Ulrich Rompf. Nach dem Ausscheiden von Hans-Dieter Brune im Jahre 2016 hat Hans Georg Spirawski gemeinsam mit Ulrich Rompf die Leitung des Seniorenkreises weitergeführt. Leider ist im Laufe der Jahre die Teilnermerzahl kontinuierlich zurück gegangen. Aus diesem Grunde wurden Ausflüge mit der Frauenhilfe und ab 2018 mit dem Seniorenclub Spradow durchgeführt. Diese gemeinsamen Fahrten mit der Vorsitzenden Sieglinde Rubelt waren weitere Höhepunkte. Leider konnten von 2020 bis Ende 2022 infolge von Corona keine regelmäßen Treffen mehr stattfinden. Noch vor den Einschränkungen 2020 hat sich unser Kreis mit Seniorinnen der Bünder Landfrauen getroffen. Diese Begegnung wurde von allen Seiten positiv aufgenommen.

Das Jubiläum wurde gebührend bei Kaffee und Kuchen im Kurhaus Bültermann begangen. Pastor Harder sowie Pastor i.R. Linke und Frau Heidemann vom Plattdeutschen Gesprächskreis Dünne, die einige lustige plattdeutsche Geschichten zum Besten gab, waren eingeladen. Einige der anwesenden Seniorinnen und Senioren sind mittlerweile viele viele Jahre dem Seniorenkreis treu geblieben, dazu gehören: Ingrid Finkemeier 23 Jahre, Hans-Dieter Brune 22 Jahre, Irmgard Nettingsmeier und Ulrich Rompf 21 Jahre.

Anfang Februar stand dann schon das erste große Highlight an, die Kinderbibelwoche. Luisa Maage vom Bibellesebund kam und brachte das Thema; „Dem Schatz auf der Spur“, mit. Gemeinsam mit den Ehrenamtlichen haben wir an 4 Tagen Programm für die 6- bis 12-jährigen Kinder gemacht.

Im März haben wir mit den Konfis eine Nacht im Gemeindezentrum übernachtet. Dort haben wir den Vorstellungsgottesdienst vorbereitet, die Konfis haben sich Gedanken darüber gemacht, wer oder was ihr Vorbild ist.

Direkt zu Beginn der Osterferien ging es mit dem Mitarbeiterbasiskurs auf die Insel Spiekeroog. Schon von September an haben wir uns alle zwei Wochen getroffen und verschiedene Themen besprochen. Spiekeroog stellte den Abschluss dar, in der Zeit ist die Gruppe nochmal mehr zusammengewachsen. Als die Tage für die jüngeren Mitarbeitenden vorbei waren, kamen die Älteren auf die Insel. Da stand Gemeinschaft, Spaß und Weiterbildung im Mittelpunkt.

Gemeinsam mit der Jugendregion Kirchlengern und dem Tanzhaus Marks fand in der Laurentiuskirche für alle Jugendlichen, die dieses Jahr konfirmiert wurden, der erste Konfi-Ball statt. Die Jugendlichen sollten ihre Konfirmationskleider nochmal anziehen und dann konnte in der Kirche gefeiert werden.

In den Sommerferien fanden vom 24.07. bis zum 28.08. Ferienspiele im Gemeindezentrum Spradow statt. Anmelden konnten sich Kinder aus ganz Bünde zwischen 6 und 12 Jahren.

Am ersten September-Wochenende ging zum „Konfi-Begrüßungs-Wochenende“ nach Häger ins Waldheim. Insgesamt waren wir 23 Konfis und 5 Mitarbeitende.

Kurz vor den Herbstferien, am 25.09. fand in der Kirche in Spradow ein Konfi-Kino statt. Wir haben alle Konfis der Region Bünde-Ost eingeladen. Und dann wurde mit Popcorn, Chips und Co. auf einer Kirchenbank oder in einem Sitzsack gespannt der Film geguckt.

Am 10.11. fand das Martinssingen statt. Konfis, Mitarbeitende und Kinderstunden-Kinder haben sich im Gemeindezentrum getroffen, um sich in Gruppen aufzuteilen und dann in Spradow von Haus zu Haus zu gehen Dieses Jahr hat auch der Jugendtreff regelmäßig stattgefunden. Alle zwei Wochen treffen wir uns am Freitag von 18:30 Uhr bis 20:00 Uhr im Jugendraum vom Gemeindezentrum. Dort machen wir unterschiedliches Programm, von Wii spielen, bis draußen Mister X suchen, Kochen oder Werwolf spielen. Jugendliche, die Lust haben, sind herzlich eingeladen.

Das Jahr 2023 war voll mit schönen Erlebnissen und Aktionen.

Ihre und Eure Kyra Wollbrink

Liebe Gemeinde!

Wir danken allen Spenderinnen und Spendern, die die Anstellung von Kyra möglich machen.

Hof Knollmann – Familie Andreas Knollmann,

DTZ Dichtungs-Technik-Ziegler GmbH

Knollmann – Toiletten und Entsorgung

SPG Slurry Pumps Germany GmbH

Dazu kommen noch viele Spenderinnen und Spendern, die nicht genannt werden wollten.

Ohne Ihre finanzielle Unterstützung wäre dieses Projekt nicht möglich gewesen. Dass Sie in diesen schwierigen Zeiten bereit waren, sich zu engagieren, ist nicht selbstverständlich und für uns ein großes Wunder. Herzlichen Dank für alle Hilfe.

Es ist natürlich auch weiterhin möglich, die Jugendarbeitsstelle von Kyra Wollbrink zu unterstützen. Sprechen Sie mich dafür gerne an.

Pastor Christoph Harder

Kinderbibelwoche 31.01. – 04.02.2024

Zur Kinderbibelwoche 2024 kommt Luisa Maage vom Bibellesebund. Dieses Mal hat sie die Holzbauwelt dabei und es kann mit 60.000 Holzklötzen gebaut werden. Das Thema dieses Mal ist „Klein wird groß“. Susi Super möchte Superheldin werden und hat in wenigen Tagen Zulassungsprüfung. Manchmal fühlt sie sich aber doch noch nicht gut genug, um irgendwann mal zu den Superhelden dazuzugehören. Zum Glück hat sie Toni Kraft an ihrer Seite, die ihr hilft, für die Prüfung zu trainieren und sie immer wieder mit Geschichten aus der Bibel ermutigt. Wird Susi es am Ende schaffen von der „kleinen“ Susi zur großen Superheldin zu werden? Komm zur Kinderbibelwoche und finde es heraus. Eingeladen sind alle Kinder ab 6 Jahre. Die Treffen sind immer von 16.30-18.30 Uhr.

Wir möchten mit Euch zusammen endlich mal wieder einen Projektchor starten, um dann am Heiligabend im 23 Uhr Gottesdienst gemeinsam aufzutreten.

Proben: immer Dienstag von 19.30 – 21.00 Uhr

Ort: Gemeindezentrum Spradow

Mit viel Spaß und guter Laune werden wir dann in den nächsten Wochen ein paar Lieder einstudieren. Jeder, der Spaß am Singen hat, ist herzlich willkommen.
Das Orga-Team unter der Leitung von Heike Niermann

Vielen Dank allen Spendern…….

Beim Martinssingen sind 910,61 Euro für die eigene Kinder- und Jugendarbeit gesammelt worden.

Gemeindefreizeit in Kühlungsborn vom 05.-12.05.24

Gerne erinnert die Kirchengemeinde an die Gemeindefreizeit in Kühlungsborn.
Wir sind zu Gast im Hotel „Arendsee“. Dieses Hotel liegt direkt an der Ostsee. Eine gegenüber dem Hotel liegende Promenade lädt zum Verweilen ein. Hinter dem Hotel breitet sich ein großes Waldstück aus, die sogenannte Kühlung. Die Ostsee und der Wald machen den Reiz dieser Freizeit aus. Eine Schifffahrt nach Warnemünde und eine Fahrt nach Bad Doberan mit der Mollibahn bereichern die Tage in Kühlungsborn. Das Hotel ist in den letzten Jahren renoviert worden und verströmt eine angenehm moderne Atmosphäre.

Die Anmeldung erfolgt bis zum 24.2.24 mit einer Anzahlung von 50€ pro Person auf das Konto der Kirchengemeinde Spradow:
DE 95 4945 0120 1207 2538 06
Die Kosten betragen 785€ pro Person im Doppelzimmer, sowie 890€ im Einzelzimmer.

Anmeldungen nehmen entgegen:
Reinhard Linke Heidrun Niermann
Tel: 8199873 Tel: 4656

Montagstreff Bibel

Nach einem Moment – Mal – Gottesdienst vor 15 Jahren gründete sich ein Hauskreis in unserer Gemeinde. Als während der Coronapandemie Mindestabstände gefordert waren, verlegten wir unsere Treffen ins Gemeindezentrum Spradow. Dort fühlen wir uns so wohl, dass wir bleiben und ein offener Kreis der Gemeinde werden möchten. Deswegen laden wir alle Interessierten herzlich ein, unseren Kreis zu erweitern und zu bereichern.

Wir sind ca. 10 Personen (60+) die sich monatlich montags von 20.00 Uhr bis ca. 22.00 Uhr mit der Bibel und Glaubensthemen beschäftigen. Derzeit besprechen wir den Predigttext des nächsten Sonntags und sind dann gespannt, was Pastor Harder oder seine Vertretung uns dazu zu sagen hat. Andere Themenwünsche sind willkommen.
Rückfragen können Sie gerne telefonisch bei Liane Brokmann unter Tel. Nr. 05223-42376 stellen oder den direkten Kontakt im Gottesdienst suchen.

Das nächste Treffen ist am **08.01.2024** im Gemeindezentrum.

Wir freuen uns auf Sie und Euch. Bis dahin!
Liane Brokmann für den Montagstreff Bibel

Herzlich willkommen dem neuen Treff. Schön, dass das Gemeindezentrum noch ein bisschen voller wird. Das Presbyterium wünscht dem Montagstreff Gottes Segen für die Abende.

Pastor Christoph Harder

Wir laden Sie herzlich ein in Spradow Advent zu feiern. Die unten angegebenen Gastgeber freuen sich über Ihren Besuch. Sie müssen sich nicht vorher anmelden. Einfach vorbeikommen und mitfeiern. Alle Treffen beginnen um 18.00 Uhr. Nur das Treffen am 9. Dezember in der Hausgemeinschaft Werfen beginnt um 17.00 Uhr.
An den Adventssonntagen feiern wir in der Kirche Gottesdienst.

1. Dezember	Familie Büscher	Semmelweg 51
2. Dezember	Spradower Weihnacht	Dorfplatz
4. Dezember	Familie Astrid und Uwe Diestelhorst	Schierenacker 30, Rödinghausen
5. Dezember	Familie Ransiek	Im Obrock 34
6. Dezember	Regine Rinne	Lübbecker Str. 147
7. Dezember	Familie Harder	Lübbecker Str. 139
8. Dezember	Familie Müller Spirawski	Kösliner Str. 20
9. Dezember	Burkhard Löffler Hausgemeinschaft Werfen	Leisniger Str. 7
11. Dezember	Familie Niermann	Rolandstr. 5a

12. Dezember	Familie Grund	Am Eselsbach 46
13. Dezember	Familie Siebeneiker	Sperberstr. 20a
14. Dezember	Live Lebensgemeinschaft	Lübbecker Str. 85
15. Dezember	Familie Diestelhorst	Lübbecker Str. 93
16. Dezember	Familie Meier	Südfeldstr. 9
18. Dezember	Andrea Ritz und Barbara Kretschmann	Lerchenweg 15
19. Dezember	Familie Frobieter	Sonnenhügel 15
20. Dezember	Horst Wibbeler	Spradower Schweiz 17
21. Dezember	Familie Schimmer	Meyerhofstr. 35
22. Dezember	Familie Anders / Rodemeister	Wasserbreite 95

Frauen aller Konfessionen laden ein

Weltgebetstag

1. März 2024

Palästina

...durch das Band des Friedens

Gottesdienst: sonntags 10 Uhr

Dezember ´23

03.12.		Gottesdienst mit Abendmahl	Harder
10.12.	*19.00 Uhr*	Moment mal Gottesdienst	
17.12.		Singegottesdienst	Harder
24.12.	*15.30 Uhr*	Kinderweihnacht mit Krippenspiel	Harder
	17.30 Uhr	Christvesper	Harder
	23.00 Uhr	Christnacht	Harder
25.12.		Weihnachtsgottesdienst mit Abendmahl	Linke
26.12.		Weihnachtsgottesdienst	Frobieter
31.12.	*17.00 Uhr*	Jahresabschlussgottesdienst mit Abendmahl	Harder

Januar ´24

01.01.	*17.00 Uhr*	Neujahrsandacht	Harder
07.01.		Gottesdienst mit Abendmahl	Harder
14.01.	*11.00 Uhr*	Gemeinsamer Gottesdienst zum Auftakt der Allianzgebetswoche, Kreuzkirche Ennigloh **-kein Gottesdienst in Spradow-**	
21.01.		Gottesdienst, anschl. Neujahrsempfang für Mitarbeitende	Harder
28.01.		Gottesdienst	Harder

Februar ´24

04.02.	*11.00 Uhr*	punkt11 Gottesdienst zum Abschluss der Kinderbibelwoche	Maage
11.02.		Gottesdienst mit Abendmahl	Harder
14.02.	*19.30 Uhr*	*Passionsandacht*	
18.02.		Gottesdienst	Harder
25.02.	*19.00 Uhr*	Moment mal Gottesdienst	

Pfarrer Christoph Harder, Lübbecker Str. 139			**4 24 84**
Gemeindebüro Lübbecker Str. 139	Elke Schäffer	**Tel.**	**4 39 71**
mittwochs	16 – 18.00 Uhr	**Fax**	**4 42 47**
freitags	10 – 12.30 Uhr		
Kirchmeister Gebäude:	Egon Frobieter		41497
Kirchmeisterin Finanzen:	Liane Brokmann		42376
Küsterin:	Petra Hagemeier-Queer		01719361470
Organist:	Oliver Maschmann		911771
Chor Cantate:	Heike Niermann		74904
Posaunenchor:	Ulrich Brüggemann		05746/8050
Jugendreferent:	Christian Rempel		6500885
	Kyra Wollbrink		6500885
Kindergarten:	Katja Eimertenbrink		46 16
Seniorenkreis:	Hans Georg Spirawski		74113
	Ulrich Rompf		4532
Frauenhilfe:			
Nachmittagskreis:	Lianne Holtmann		6875038
Frauenkreis 50 plus	Lianne Holtmann		6875038
	Heidrun Niermann		4656
bibel.lebensnah:	Stefanie Hesse		41549
Spielkreis Sternenkinder:	Martina Busse		4 89 98
Montagstreff Bibel:	Liane Brokmann		42376
Moment mal-Gottesdienst:	Christoph Harder		42484
Männerrunde	Christoph Harder		42484
Theatergruppe Spradow:	Burkhard Löffler		015128116079
Diakoniestation Bünde:			9 29 80
Telefonseelsorge:			0800 111 0111
Gemeindebrief:	Jeanette Meyer-Deppermann		71393

Herausgeber: Ev.-luth. Kirchengemeinde Spradow
e-Mail: hf-kg-spradow@Kirchenkreis-herford.de
Homepage: www.kirchengemeinde-spradow.de
Redaktion: Pfr. Christoph Harder, Jeanette Meyer-Deppermann, Lianne Holtmann,

Redaktionsschluss für die Ausgabe
März / April / Mai ist der 05.2.24

Spenden für die Kirchengemeinde können auf das Konto der Kirchengemeinde Spradow bei der Spark. Herford,
DE 95 4945 0120 1207 2538 06 überwiesen werden.