Gemeindebrief

Ev.-luth. Kirchengemeinde
Spradow

März / April / Mai ´21

Er ist das Ebenbild des unsichtbaren Gottes, der Erstgeborene vor aller Schöpfung. Kolosser 1,15

Es kann mitunter hilfreich sein, wenn man einen Einblick gewährt bekommt. In einer Skatrunde kann mir ein kleiner Blick in die Karten meiner Mitspieler einen erheblichen Vorteil verschaffen. Das ist zwar nicht regelkonform, aber die Siegchancen steigen dadurch spürbar. Ein Einblick, via Schufa, ins Konto seiner Kunden hat schon so manchen Kaufmann davor bewahrt, die Ware einem "Pleitegeier" zu übergeben. Und in diesen Coronatagen würde ein Einblick ins Kanzleramt jedem Journalisten zur Story seines Lebens verhelfen. Er könnte mit Informationen aus erster Hand glänzen.

Der Monatsspruch für den April gewährt uns einen Einblick in die Wirklichkeit Gottes. Das ist ja eine uralte Menschheitsfrage: Wie ist Gott? Wie sieht er aus? Wie kann ich ihn mir vorstellen? Viele berühmte Künstler haben das versucht. Mir fällt z.B. das berühmte Gemälde Michelangelos aus der Sixtinischen Kapelle ein. Gott erschafft den Menschen. Mit seinem Finger berührt er dazu den Adam. Gott ist dargestellt als älterer Herr. Mit schlohweißem Haar, Bauchansatz und langem Rauschebart. So stellt sich ein Mensch des 16. Jahrhunderts Gott vor. Viele Künstler sind Michelangelo darin gefolgt. Gott ist irgendwie alt, weise und ehrfurchtsvoll. Bilder haben aber ein Problem, sie können die Wirklichkeit nur ansatzweise abbilden. Natürlich ist Gott weise und ehrfurchtsvoll, aber er ist noch mehr als ein in die Jahre gekommene, älterer Herr. Bilder können nie das Ganze darstellen. Deswegen warnen die 10 Gebote auch davor, Gott in ein Bild zu zwängen. Das Bild muss immer an der Realität scheitern. Schon im Alten Testament gibt es unzählige Vergleiche, wie Menschen sich Gott vorstellen. Im Kolosserbrief wird ein anderer Weg eingeschlagen. Paulus sagt: Jesus ist das Abbild Gottes, er ist das vollkommene Ebenbild Gottes. Wer ihn sieht und erlebt, der hat es 100%ig mit Gott zu tun. Gott wird in diesem Menschen aus Nazareth sichtbar.

Einige Beispiele: Da wird eine Frau zu Jesus geschleift, die anscheinend die Ehe gebrochen hat. Die Umherstehenden verlangen ein Todesurteil von Jesus und die sofortige Bestrafung dieser Frau. Doch Jesus weigert sich die Frau schuldig zu sprechen. Stattdessen erhebt er sie aus dem Staub und schenkt ihr das Leben neu. Einem Blinden, der seit seiner Kindheit nie die strahlende Sonne gesehen hat, schenkt er das Augenlicht. Einer Witwe, die ihr einziges Kind verloren hat, gibt er den Jungen zurück. In all diesen Geschichten spiegelt sich Gottes Wesen. So ist Gott: Er ist voller Güte und Barmherzigkeit. Er sieht die Not von Menschen und hat einen Blick für die Ausgestoßenen und zu kurz Gekommenen. Vollkommen paradox wird es dann am Karfreitag. Jesus hängt ohnmächtig leidend am Kreuz. Er wehrt sich nicht, sondern hält sogar den Tod aus. Und auch dieses Ereignis spiegelt Gottes Wesen. Gott straft keine Sünder, sondern trägt selbst die Strafe. In Jesus ist ganz Gott anwesend. Er spiegelt das Wesen Gottes.

Wenn Sie sich fragen, wie Gott ist, haben Sie jetzt eine konkrete Spur. Schauen Sie auf Jesus, lassen Sie sich faszinieren von seiner Art. So ist Gott.

Ihr Pastor Christoph Harder

Livestream aus der Christuskirche

Viele Gottesdienste unserer Gemeinde sind seit Corona aufgezeichnet und bei Youtube ausgestrahlt worden. 150 bis 200 Gemeindeglieder nutzen diese Möglichkeit, um normale Sonntagsgottesdienste zu sehen, bei besonderen Gottesdiensten geht die Zahl deutlich höher. Wir erhalten viele positive Rückmeldungen zu unseren Gottesdiensten. Menschen sind dankbar ihre Kirche sonntags zu sehen. Viele freuen sich aber auch über die Möglichkeit Gottesdienst zu erleben, wenn es in ihren Zeitplan passt: Nachmittags gemütlich auf dem Sofa oder abends bei einem Glas Rotwein. Es liegt auf der Hand, diese technischen Möglichkeiten auch in Zukunft zu nutzen und auszubauen. Unser Kirchenkreis Herford fördert momentan die technische Umrüstung der Kirchen. Deswegen hat unser Presbyterium beschlossen, dass in Zukunft Gottesdienste per Livestream ausgestrahlt werden sollen. D.h. Sonntags um 10.00 Uhr wird dann live aus der Kirche übertragen. Diese Übertragung wird auch noch einige Tage länger auf Youtube zu finden sein. Wir hoffen, dass dadurch noch mehr Menschen unsere Gottesdienste verfolgen, auch wenn nicht mehr jeder in der Kirche sitzen wird. Um den Livestream möglich zu machen, müssen Kameras und ein kleines Mischpult angeschafft werden. Danach benötigen wir Mitarbeitende, die im Gottesdienst die Technik bedienen. Haben Sie Lust und Zeit Gottesdienste an der Technik zu unterstützen? Alles, was Sie brauchen ist Lust und Zeit. Sie werden ausreichend eingearbeitet und lernen die Technik in der Kirche kennen. Zu zweit macht sich die Arbeit leichter. Bitte melden Sie sich bei Interesse bei Pastor Harder.

Immer noch stecken wir mitten in einem Lockdown. Daher einige Informationen, die für die nächsten Wochen und Monate wichtig sind.

- Die Landeskirche hat die dringende Empfehlung herausgegeben, dass Gottesdienste und Gruppenstunden erst wieder beginnen können, wenn der Inzidenzwert im Kreis Herford unter 50 liegt. Dann wird unser Presbyterium über eine Öffnung beraten.

- Ob es einen Frühgottesdienst mit anschließendem Frühstück an Ostern geben wird, ist unwahrscheinlich. Falls doch, werden wir Sie rechtzeitig informieren.

- Die Passionsandachten fallen in diesem Jahr aus. Es wird auch keine Andachten auf Youtube geben.

- Die Termine der einzelnen Gruppen stehen im Gemeindebrief. Ob sie wirklich stattfinden können, wissen wir zur Zeit nicht. Die Verantwortlichen werden sie informieren, wenn wir uns wieder treffen können.

- Die Konfirmation, die am 18.04. stattfinden sollte, ist auf Wunsch der Eltern verschoben worden. Der neue Termin ist der 19.09.

- Der Konfirmandenunterricht wird zurzeit digital erteilt. Über Zoom sind Pfarrer und Kinder digital miteinander verbunden und können so miteinander lernen.

- Alle neusten Entwicklungen können Sie immer über unsere Gemeinde-App verfolgen. Laden Sie sie doch in den üblichen App Stores kostenlos herunter.

Bläserwoche für Kinder und Jugendliche in den Osterferien

Der Posaunenchor unserer Kirchengemeinde hatte in den Osterferien 2021 eine Bläserwoche für Kinder geplant. Diese Woche muss nun leider ausfallen, sie wird allerdings nachgeholt.

Was ist die Idee dieser Bläserwoche? Eine Woche lang sollen Kinder und Jugendliche Blasinstrumente kennenlernen und gemeinsam das Spielen üben. Dazu werden die Kinder am ersten Tag die Instrumente bekommen und ausprobieren. Gedacht ist an Trompeten, Posaunen, Hörner oder sogar an die Tuba. Jedes Kind kann die Instrumente ausprobieren und sein Instrument finden, das am besten zum ihm passt. In den folgenden Tagen werden alle Kinder im Einzel- oder Gruppenunterricht üben. Am Ende der Woche steht dann ein Jungbläserchor, der im Gottesdienst ein oder zwei Lieder begleiten wird. Geleitet wird diese Bläserwoche von Johanna Wimmer, der Kreiskantorin im Kirchenkreis Herford. Sie übt verantwortlich die Lieder ein. Begleitet wird sie dabei von vielen Mitarbeitern des Spradower Posaunenchors. In großer Runde wird dann geübt, gegessen und viel Spaß gehabt. Wie gesagt, in diesem Frühjahr muss die Bläserwoche leider noch ausfallen, aber sie wird nachgeholt. Wir veröffentlichen rechtzeitig den neuen Termin und hoffen, dass viele Kinder und Jugendliche sich anmelden werden. Und vielleicht haben einige auch nach der Woche Lust weiter zu musizieren.
Der Posaunenchor würde sich riesig freuen. Gedacht ist an eine weitergehende Bläserausbildung.

Kinder-SEITE

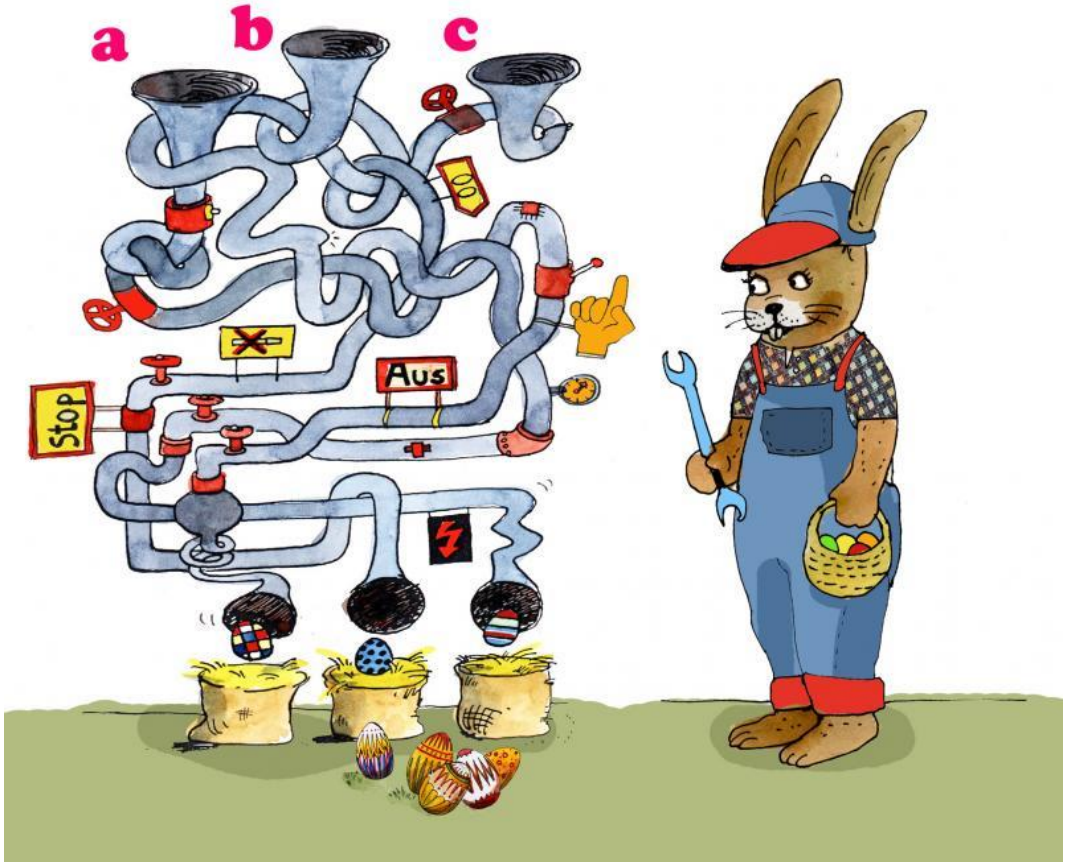

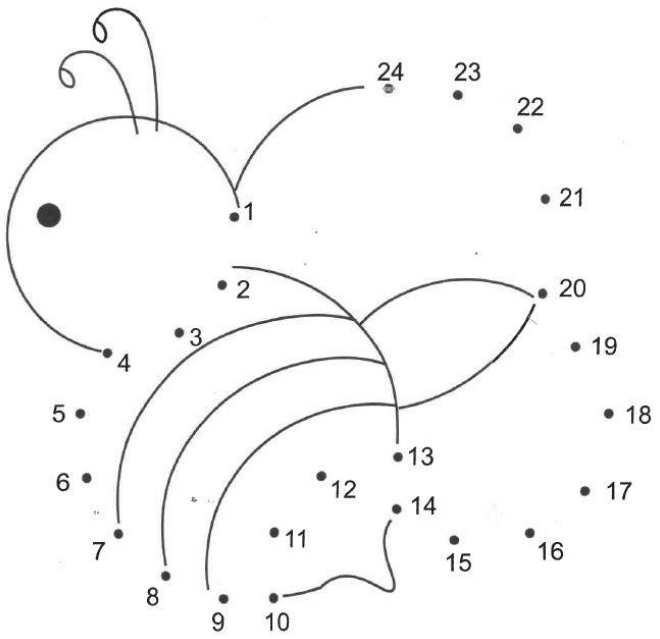

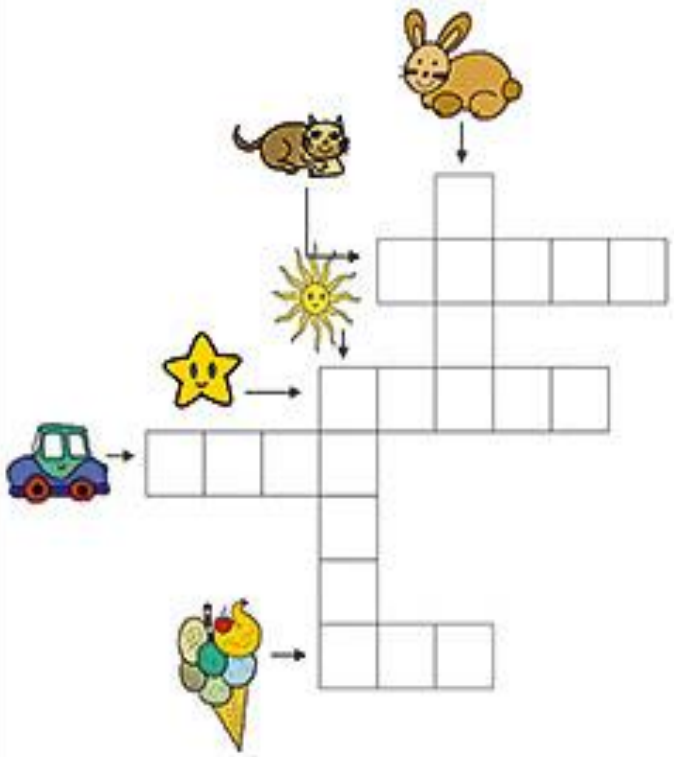

Bastelkreis: 3.Dienstag im Monat 18.00 Uhr
Frauenhilfe: Mittwoch 15.00 – 16:30 Uhr alle 14 Tage 07.04., 21.04., 05.05., 19.05.
Frauenkreis 50 plus: Mittwoch **19.30** Uhr alle 4 Wochen 14.04., 12.05.
Seniorenkreis: Dienstag 15.00 Uhr alle 14 Tage 02.03., 16.03., 30.03., 13.04., 27.04., 11.05., 25.05.
Männerrunde: 2. Dienstag im Monat 19.00 Uhr 09.03., 13.04., 11.05.
Gebetskreis: Mittwoch 19.00 Uhr
Chor Cantate: Montag 17.30 Uhr
Theatergruppe Spradow: Proben nach Vereinbarung
Neuer Gebetskreis: Montag 7.30 Uhr
Posaunenchor: Donnerstag 20.00 Uhr
bibel.lebensnah: 1. + 3. Dienstag im Monat 19.00 Uhr

Ansprechpartner Jugendgruppen:

Christoph Harder	05223/42484
Christian Rempel	05223/44388

Konfirmationen 2021

13. Juni	Diamantene Konfirmation	(2 Jahrgänge)
20. Juni	Gnaden- und Eiserne Konfirmation	(2 Jahrgänge)
12. Sept.	Silberne Konfirmation	(2 Jahrgänge)
19. Sept.	Grüne Konfirmation	
31. Okt.	Goldene Konfirmation	(2 Jahrgänge)

Aufgrund der aktuellen Situation können die Termine abweichen oder auch entfallen.

Eine doppelte Sorge erfüllte uns Anfang Januar im Blick auf unsere Gemeindefreizeit vom 23.- 30.05. im Waldhotel Göhren.
Die eine Sorge war, wie wird sich bis dahin Corona entwickeln in Verbindung mit unzureichender Menge an Impfstoff. Die andere Sorge bewegte uns, ob aufgrund ungeklärter Verhältnisse genügend Anmeldungen erfolgen würden. Die bis jetzt eingegangenen Anmeldungen nährten diese Befürchtung.
Wir hatten uns deshalb Anfang Januar an das Waldhotel in Göhren gewandt, ob es uns alternativ für das Jahr 2021 einen anderen Termin anbieten könne.
Daraufhin hat uns das Hotel die Zeit vom **24.09.- 03.10**. angeboten. Wir haben diesem Termin gerne zugestimmt und ihn schließlich auch gebucht. Die Freizeit im Mai ist somit gekänzelt.
So freuen wir uns auf warme Tage im Spätsommer und laden herzlich dazu ein. Wir hoffen, dass sich bis dahin die Lage entspannt hat und wir unsere Freizeit durchführen können.
Wir bitten Sie, sich bei Interesse zu gegebener Zeit für diese Freizeit anzumelden bzw. die bisher Angemeldeten, ihre Teilnahme zu bestätigen. Da die neu gebuchte Freizeit einen Tag länger dauert, erhöht sich der Betrag entsprechend auf 740 € pro Person im DO-ZI sowie 896 € im E-Zi.
Leistungen:
HP, Bustransfer, Kurtaxe, freie Benutzung von Schwimmbad, Saunalandschaft und Fitnessraum in der Hotelanlage.
Anmeldungsformulare liegen im Gemeindebüro der Kirchengemeinde aus. Wir bitten um Anmeldung bis zum 15.05.2021. Mit der Anmeldung verbunden ist die Anzahlung von 50 € pro Person auf das Konto der Kirchengemeinde Spradow DE 95 4945 0120 1207 2538 06.

Wir freuen uns, wenn wir unbeschwert und fröhlich unsere Fahrt nach Göhren antreten können und dann in größerer Zahl miteinander in eine andere Welt eintauchen können.
Bleiben Sie gesund und zuversichtlich.

Ihre Reinhard Linke und Heidrun Niermann
Tel. 8199873 Tel. 4656

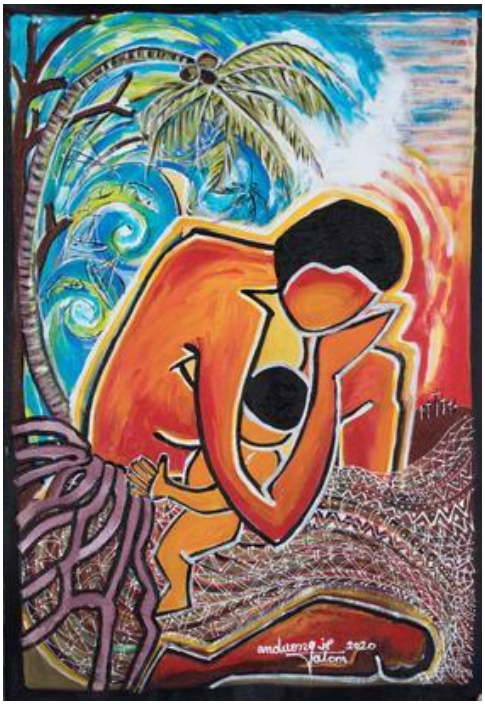

„ Pam II“ stellt die Situation dar, als der Zyklon Pam 2015 über Vanuatu zog. Das Bild zeigt eine Frau, die sich schützend über ihr kleines Kind beugt und betet. Die Frau trägt traditionelle Kleidung, wie sie auf der Insel Erromango – eine der Inseln Vanuatus – üblicherweise getragen wird. Der Sturm fegt über Frau und Kind hinweg. Eine Palme mit starken Wurzeln kann sich dem starken Wind beugen und schützt beide so vor dem Zyklon. Im Hintergrund sind Kreuze für die Todesopfer des Sturms zu sehen.

„Worauf bauen wir?“, ist das Motto des Weltgebetstags aus Vanuatu, in dessen Mittelpunkt der Bibeltext aus Matthäus 7, 24 bis 27 stehen wird. Mit ihrem Gottesdienst wollen die Frauen aus Vanuatu ermutigen das Leben auf den Worten Jesu aufzubauen, die der felsenfeste Grund für alles menschliche Handeln sein sollen. Denn nur das Haus, das auf festem Grund stehe, würden Stürme nicht einreißen, heißt es in der Bibelstelle bei Matthäus.

Gottesdienst: sonntags 10 Uhr

März

07.03.	Gottesdienst	Pfr. Harder
14.03.	Gottesdienst	Pfr. Harder
21.03.	Gottesdienst	Pfr. Harder
28.03.	Gottesdienst	Pfr. Harder

April

02.04.	Karfreitagsgottesdienst	Pfr. Harder
04.04.	Ostergottesdienst	Pfr. Harder
05.04.	Ostergottesdienst	Pfr. Linke
11.04.	Gottesdienst	Sup. Schneider
18.04.	Gottesdienst	Pfr. Harder/ Kretschmann
25.04.	Gottesdienst	Pfr. Harder

Mai

02.05.	Gottesdienst	Pfr. Harder
09.05.	Gottesdienst	Pfr. Harder
16.05.	Gottesdienst	Pfr. Harder
23.05.	Pfingstgottesdienst	Pfr. Harder
24.05.	Pfingstgottesdienst	Pfr. Linke
30.05. 19.00 Uhr	Moment mal Gottesdienst	

Zu diesem Zeitpunkt können wir noch nicht sagen, wann die Gottesdienste wieder in der Kirche sattfinden werden. Wie werden Sie rechtzeitig über die Gemeinde-App oder auf unserer Homepage informieren.

Kontakte

Pfarrer Christoph Harder, Lübbecker Str. 139			**4 24 84**
Gemeindebüro Lübbecker Str. 139	Elke Schäffer	**Tel.**	**4 39 71**
mittwochs	16 – 18.00 Uhr	**Fax**	**4 42 47**
freitags	10 – 12.30 Uhr		
Kirchmeister Gebäude:	Egon Frobieter		41497
Kirchmeisterin Finanzen:	Liane Brokmann		42376
Küsterin:	Petra Hagemeier-Queer		01719361470
Organist:	Oliver Maschmann		911771
Chor Cantate:	Heike Niermann		74904
Posaunenchor:	Ulrich Brüggemann		05746/8050
Jugendband:	Lea Knoche		015789655448
Jugendreferent:	Christian Rempel		44388
Kindergarten:	Katja Eimertenbrink		46 16
Seniorenkreis:	Hans Georg Spirawski		74113
	Ulrich Rompf		4532
Frauenhilfe:			
Nachmittagskreis:	Lianne Holtmann		6875038
Frauenkreis 50 plus	Lianne Holtmann		6875038
	Heidrun Niermann		4656
Bastelkreis:	Wilma Peine		4 26 36
bibel.lebensnah:	Stefanie Hesse		41549
Spielkreis Sternenkinder:	Martina Busse		4 89 98
Moment mal-Gottesdienst:	Christoph Harder		42484
Männerrunde	Christoph Harder		42484
Theatergruppe Spradow:	Burkhard Löffler		01719767018
Diakoniestation Bünde:			9 29 80
Telefonseelsorge:			0800 111 0111
Gemeindebrief:	Jeanette Meyer-Deppermann		71393

Herausgeber: Ev.-luth. Kirchengemeinde Spradow
e-Mail: hf-kg-spradow@kk-ekvw.de
Homepage: www.kirchengemeinde-spradow.de
Redaktion: Pfr. Christoph Harder, Jeanette Meyer-Deppermann, Lianne Holtmann,

Redaktionsschluss für die Ausgabe Juni / Juli / August 2021 ist der 05.5.2021

Spenden für den Gemeindebrief können auf das Konto der Kirchengemeinde Spradow bei der Spark. Herford,
DE 95 4945 0120 1207 2538 06 überwiesen werden.